

Fecha Pago Anticipo	15/10/2019
Fecha Elaboración Compro	28/10/2019
Nº de Oficio	SPTAR / C-0442 / 2019 F
RESUMEN COM	Terminada

FECHA Y HORA DE IMPRESIÓN: Oct 28 2019 12:42PM

SUBDIRECTOR O DIRECTOR	LUIS ACEVES MARTINEZ	PUESTO	Subdirector de Plantas de Tratamiento de Aguas Residuales
COMISIONADO	ALEJANDRO DIEPER CERVANTES RAMIREZ	PUESTO	TECNICO EN POTABILIZACION
COMPANIA		PUESTO	

ELABORADOR DOCUMENTO	ALEJANDRO DIEPER CERVANTES RAMIREZ - TECNICO EN POTABILIZACION	STATUS	Comprobación Autorizada, por Liquidar en Caja
----------------------	--	--------	---

DESGLASE DE ACTIVIDADES Y MONTOS POR DIA				
FECHA	DESAYUNO	COMIDA	CENA	HOSPEDAJE COMPROBADO
21/10/2019	MUNICIPIO: Jilotlán de los Dolores \$ 86.00 GD: (1) 0.00 ACTIVIDAD: MONITOREO DE CLORO LIBRE RESIDUAL Y SUPERVISION DE SISTEMAS DE DESINFECCION EN EL AGUA POTABLE	Jilotlán de los Dolores \$ 152.00 GASOLINA: 0.00 JUST EXCE HOSPE:	Jilotlán de los Dolores \$ 86.00	Jilotlán de los Dolores *(500.00) - **IVA \$(0.00)
22/10/2019	MUNICIPIO: Jilotlán de los Dolores \$ 86.00 GD: (1) 0.00 ACTIVIDAD: MONITOREO DE CLORO LIBRE RESIDUAL Y SUPERVISION DE SISTEMAS DE DESINFECCION EN EL AGUA POTABLE	Jilotlán de los Dolores \$ 152.00 GASOLINA: 0.00 JUST EXCE HOSPE:	Sin Cena. \$ 0.00	Sin Hospedaje. *(0.00) - **IVA \$(0.00)
23/10/2019	MUNICIPIO: Sin Desayuno. \$ 0.00 GD: (1) 0.00 ACTIVIDAD: traslado he instalacion de la planta potabilizadora movil, recoleccion de muestras.	Cihuatlán \$ 174.00 GASOLINA: 0.00 JUST EXCE HOSPE:	Cihuatlán \$ 109.00	Cihuatlán *(1,099.99) - **IVA \$(147.90)
24/10/2019	MUNICIPIO: Cihuatlán \$ 109.00 GD: (1) 0.00 ACTIVIDAD: traslado he instalacion de la planta potabilizadora movil, recoleccion de muestras.	Cihuatlán \$ 174.00 GASOLINA: 0.00 JUST EXCE HOSPE:	Cihuatlán \$ 109.00	Cihuatlán *(1,099.99) - **IVA \$(147.90)
25/10/2019	MUNICIPIO: Cihuatlán \$ 109.00 GD: (1) 0.00 ACTIVIDAD: traslado he instalacion de la planta potabilizadora movil, recoleccion de muestras.	Cihuatlán \$ 174.00 GASOLINA: 0.00 JUST EXCE HOSPE:	Cihuatlán \$ 109.00	Sin Hospedaje. *(0.00) - **IVA \$(0.00)

(*) Hospedaje Comprobado por el Empleado, (**). IVA: SOLO EN CASO DE PRESENTAR FACTURA, GD: Gastos Diversos.

RESUMEN DE LA COMISION		CONCEPTO	ANTICIPO	COMPROB	IVA	SALDO	VEHICULO - PLACAS	JN 61354	*CON RECARGA
FECHA SALIDA	21/10/2019	VIÁTICOS \$	1,690.00	4,328.98	295.80	\$ -2,638.98	TIPO/CILINDROS/ REND	F-150 / 6 Cil. / 6.5 Km/l.	
HORA SALIDA	7:00 Hrs.	GASTOS DIVERSOS \$	0.00	0.00	0.00	\$ 0.00	MARCA / MODELO	Ford / 2007	
DIA(S) COMISION	5	GASOLINA \$	0.00	0.00	0.00	\$ 0.00	KM. INICIAL - FINAL	18,406.00 Km. / 186,478.00 Km.	
FECHA DE REGRESO	25/10/2019	PEAJE \$	0.00	762.00	105.11	\$ -762.00	KM. RECORRIDO	168,072.00 Km.	
HORA DE REGRESO	20:00 Hrs.	TRANSPORTE \$	0.00	0.00	0.00	\$ 0.00	COMBUSTIBLE EN COMISION		
TIPO DE COMISION	Otros	PROGRAMA	GASTO CORRIENTE/RECURSOS SHP 2019			UTILIDAD EXCEDENTE VALES COMPROB	0 + 0 + 0 = 0		
HOROMETRO COMPROBACION	0.00 Hrs.					GASOLINA POR KM RECORRIDO	533,700.00		
JUST. VALES EXCE						SALDO EN VALES RECORRIDO =	0.00		
						VALES MANIOBRAS ANTICIPO - COMPROBADO	0.00 - 0.00		
						SALDO VALES MANIOBRAS	0.00		
						\$ VALES A REGRESAR =	0.00 \$		

RECIBÍ LA CANTIDAD DE \$ 1,690.00 (MIL SEISCIENTOS NOVENTA PESOS 00/100 MN.)

COMO ANTICIPO PARA GASTOS, QUE COMPROBARÉ EN UN PLAZO NO MAYOR DE CINCO DÍAS HÁBILES AL TÉRMINO DE LA COMISIÓN.

EFFECTIVO A FAVOR
EMPLEADO

CARGO CONTABLE \$ 5,090.98
MENOS ANTICIPO \$ 1,690.00
SALDO \$ 3,400.98

COMISIONADO
ALEJANDRO DIEPER CERVANTES RAMIREZ
TECNICO EN POTABILIZACION

AUTORIZA COMPROBACION COMISION
LUIS ACEVES MARTINEZ
Subdirector de Plantas de Tratamiento de Aguas Residuales

REVISAS COMPROBACION COMISION
JORGE ALBERTO PEREZ UREÑA
Jefe de Tesorería

VO. BO. COMPROBACION COMISION
JUAN MANUEL GARCIA DIAZ
Subdirector de Finanzas

(1). Nota. Solo se suman los Gastos Diversos Autorizados por el DIRECTOR, SUBDIRECTOR O CAJA.



INFORME DE ACTIVIDADES POR EL C.
ALEJANDRO DIEPER CERVANTES RAMIREZ N° OFICIO: SPTAR / C-0442 / 2019
DE: DÍA: 21/10/2019 AL DÍA: 25/10/2019

RESULTADO DE LA COMISION

Jilotlan de los Dolores:

En este municipio se realizaron diversas actividades relacionadas con el sistema de agua potable, se visitaron sus fuentes de abastecimiento, realizando una supervisión de sistemas de desinfección, al igual que monitoreo de cloro libre residual por distintos puntos de la red de distribución de agua potable, en la cabecera municipal se abastecen de 2 norias las cuales llegan a 2 tanques de regulación para su distribución, contando solo con sistema de desinfección en la planta potabilizadora, al realizar la supervisión de la planta potabilizadora esta se encontró sin operar, por lo que se procedió, a la revisión de la nueva línea la cual proviene de la toma del (riito), donde se desinfecta mediante un sistema de goteo, en el tanque general de la línea.

Tazumbos:

Esta localidad se abastece de un manantial el cual al realizar el monitoreo de cloro libre por distintos puntos se encontró fuera de norma, se procedió a la supervisión de los sistemas de desinfección el cual tenía la manguera de inyección desprendida de la válvula de tres vías, se procede a la reconexión y se deja operando.

La Loma:

Esta localidad se abastece del manantial ciriancito, el cual llega al tanque regulador, al realizar el monitoreo por distintos puntos de la red de distribución se encontraron fuera de norma, al revisar la falla se encontró sin producto químico para su desinfección.

Se trasladó la planta potabilizadora móvil de zeolita, al municipio de la costa en específico la localidad de el Rebalcito, debido a lo complicado para llegar a la localidad por reparaciones sobre la carretera, el mantenimiento preventivo de la planta se le brindo en el municipio de cihuatlan localidad de san patricio melaque, donde se resguardo mpor la noche programando su instalación al día siguiente.

El rebalcito, en esta localidad se instala la planta potabilizadora móvil de acuerdo a procedimiento, se verifica el sistema de filtración y captación de agua cruda, una vez verificado los sistemas se procede con el llenado de el laberinto y tanque principal, después se procede a los sistemas de filtración de pulmiento, y encendido de luz UV, posteriormente se presuriza la línea, y se realiza un retro lavado al sistema de, carbón activado, zeolita y tanque de graba, se procede a la estabilización de la planta.

En la misma localidad se recolectan muestras de tres fuentes de abastecimiento, para determinar la calidad del agua, esto debido a que la fuente actual no cuenta con condiciones físicas y químicas dentro de norma.,





Dejando en operación la planta de manera adecuada el día viernes, 25 de octubre, y recolectando la muestra de potabilizadora, se realiza la entrega de la planta en operación al municipio..

OBSERVACIONES

se autoriza la comprobación de esta comisión.

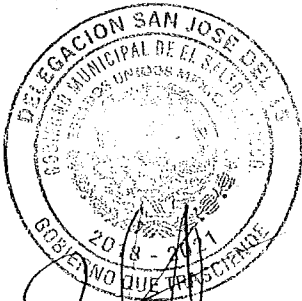

INFORME DE ACTIVIDADES POR EL C:
ALEJANDRO DIEPER CERVANTES RAMIREZ N° OFICIO: SPTAR / C-0442 / 2019
COMPROBACION DE VISITA

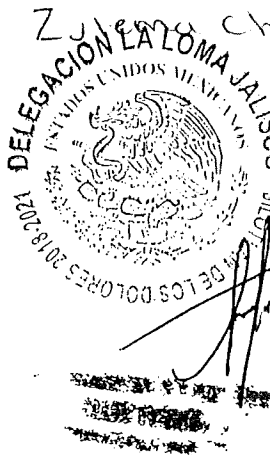
SELLO(S) DE LA(S) LOCALIDAD(ES)	NOMBRE Y FIRMA DEL RESPONSABLE DEL SISTEMA
<div data-bbox="224 506 654 783"><p>Comisión Estatal del Agua Jalisco</p><p>SALIDA</p><p>Almacén Vehicular</p><p>Fecha: <u>21-10-19</u> Hora: <u>06:30</u></p></div> <div data-bbox="427 852 727 1150"><p><i>[Handwritten signature]</i></p></div> <div data-bbox="386 1276 686 1554"></div> <div data-bbox="362 1554 654 1837"><p>24/10/19</p></div>	<div data-bbox="1047 506 1331 787"><p><i>[Handwritten signature]</i></p></div> <div data-bbox="901 840 1169 1123"></div> <div data-bbox="901 1123 1315 1575"><p>Zulema Chureza T.</p><p><i>[Handwritten signature]</i></p></div> <div data-bbox="852 1648 1347 1743"><p>P.A. Mónica E. Pelayo U</p></div>

INFORME DE ACTIVIDADES POR EL C
ALEJANDRO DIEPER CERVANTES RAMIREZ N° OFICIO: SPTAR / C-0442 / 2019
COMPROBACION DE VISITA

SELLO(S) DE LA(S) LOCALIDAD(ES)	NOMBRE Y FIRMA DEL RESPONSABLE DEL SISTEMA
<p data-bbox="451 506 581 630"></p> <p data-bbox="451 630 584 714">H. AYUNTAMIENTO DE LA HUERTA, JALISCO 2018 - 2021 AGENCIA EL REBALITO</p> <p data-bbox="386 724 795 808"><i>Eduardo Jimenez</i></p> <p data-bbox="357 871 649 1165"> GOBIERNO DE CIHUATLÁN 2018 - 2021 Dirección de Agua Potable</p> <p data-bbox="316 1207 747 1480"> Comisión Estatal del Agua Jalisco ENTRADA Almacén Vehicular <i>Juan R. Cruz</i> Fecha: <i>25-10-19</i> Hora: <i>20:09</i></p>	<p data-bbox="1477 294 1591 588"><i>[Firma]</i></p>

DECLARATORIA DE VERACIDAD EN GASTOS DE HOSPEDAJE

Oficio: SPTAR/C-0442/2019

Asunto: Gastos de hospedaje en viáticos.

Guadalajara, Jalisco, 28 de Octubre 2019.

Comisionado: Alejandro Dieper Cervantes Ramírez
Cargo y/o nombramiento: Técnico en Potabilización

Referente a la comprobación de gastos por concepto de hospedaje del oficio de comisión número SPTAR/C-0442/2019, declaro bajo protesta de decir verdad que me apego a los lineamientos de racionalidad y austeridad del gasto público y a lo establecido en Manual de Políticas y Procedimientos para Pasajes, Viáticos y Traslado de Personal de la CEAJ, reconociendo la(s) erogación(es) realizadas y la observancia que llegara a realizarse en la fiscalización del gasto.

COMISIÓN: durante la comisión se le da atención a el oficio SPTAR/C-0442/2019 del municipio de Jilotlan de los Dolores, donde se realiza la actividad de supervisión de la planta potabilizadora y monitoreo de cloro libre residual en diversos puntos de la red de distribución se visita comunidad rural de La Loma y Tazumbos, en el municipio solo se cuenta con un lugar de hospedaje el cual no cuenta con sistema de facturación, por lo que se le solicita al municipio un constancia de información sobre el hospedaje.

Sin otro particular, quedo a sus órdenes para cualquier información y/o aclaración al respecto

Atentamente



Alejandro Dieper Cervantes Ramírez
NOMBRE Y FIRMA DEL COMISIONADO



Bjol. Luis Aceves Martínez
Vo. Bo. SUBDIRECTOR O DIRECTOR

c.c.p. Subdirector y/o Director. Presente.



Jalisco



H. Ayuntamiento de Jilotlán de los Dolores Jal.

ADMINISTRACIÓN 2018-2021



"Orden, calidad y una historia que continuar..."

JILOTLAN DE LOS DOLORES/19

21 DE OCTUBRE DE 2019

P R E S E T E

A QUIEN CORRESPONDA

SE EXTIENDE LA PRESENTE AL C: ALEJANDRO DIEPER CERVANTES RAMIREZ, TECNICO EN POTABILIZACION DE LA COMISION ESTATAL DEL AGUA, (CEA) , QUIEN REALIZO ACTIVIDADES EN EL MUNICIPIO DE JILOTLAN DE LOS DOLORES, SUPERVISION DE LA PLANTA POTABILIZADORA, MONITOREO DE CLORO LIBRE RESIDUAL, EVALUACION DE LOS SISTEMAS DE DESINFECCION, ESTO EN LA CABECERA MUNICIAPAL Y LOCALIDADES.

LAS ACTIVIDADES REQUIEREN DE TIEMPO YA QUE LAS LOCALIDADES SE ENCUENTRAN RETIRADAS Y ES NECESARIO EL PASO POR ESTADO DE MICHOACAN MICHOACAN.

DEBIDO A QUE EL MUNICIPIO ES PEQUEÑO SOLO SE CUENTA CON UN HOTEL EN SERVICIO, EL CUAL NO CUENTA CON SISTEMA DE FACTURACION, POR LO QUE PERSONAL Y PROVEDORES, NO CUENTAN CON ESTE SISTEMA DE COMPROBACION DE GASTOS.



DIRECCIÓN DE AGUA POTABLE

C. Mario Meléndez Mendoza

RICARDO RODRIGUEZ RUIZ

RFC Emisor RORR730712D67

Domicilio Fiscal del Emisor:
CALLE PRIMAVERAS NO. 3A LOC. SAN PATRICIO MPIO. CIHUATLAN EDO. JALISCO
PAIS MEXICO CP 48980

FACTURA

Folio Fiscal 73C11025-F0F4-4896-B095-94167B8E1F9D
No. de Serie del Certificado 00001000000408789990

Lugar, Fecha y Hora de Emisión
CP 48980, 2019-10-24T19:38:01

Efecto del Comprobante I - Ingreso

Folio y Serie 2994

Régimen Fiscal Incorporación Fiscal

COMISION ESTATAL DEL AGUA DE JALISCO

RFC Receptor CEA070225JK4

Forma de Pago 99 = Por Definir
Moneda Tipo de Cambio MXN
Método de Pago PUE - Pago en una sola exhibición.
Uso del CFDI GASTOS EN GENERAL

CANTIDAD	CODIGO	UNIDAD	DESCRIPCION	P. UNITARIO	IMPORTE
2.00	90111503	ACT SERVICIO	RENTA DE HABITACION SENCILLA, NO. DE CUARTO: 303, NO. DE PERSONAS: 1, LLEGADA: 23/OCT/2019 - SALIDA: 25/OCT/2019	924.36	1,848.72

Total con Letra
DOS MIL CIENTO NOVENTA Y NUEVE 98/100 MXN

SubTotal	1,848.72
I.V.A. 16.00%	295.80
I.S.H. 3.00%	55.46
Total	2,199.98



RFC del Proveedor de Certificación: SFE0807172W8
No. de Serie del Certificado del SAT 00001000000404594081
Fecha y Hora de Certificación 2019-10-24T19:38:12

Sello Digital del CFDI

ODTxw92ckgn7a+knW1adbe+3+PY3qmhgVX0VqpR5OslawcP5DIDzWP/CrEF1X4/ZBSpB42EYHGW2COUqAeH0Ik2rFb539bcH8Y3LfdKm4CyeHvqPi0F662r4OMBsweOC4eUkKgptsuTLtw6MdxQI2JB+tUXHDfGX4wMhb79/XNQpedcAv625

Sello del SAT

L2+bAfeodvURm9DPzROCicVy+3OfMqONCq3g1pGcO2JLovs4mzbySomRp1V83sMiMvSBAS5dd/bvhZAKtx0yRWi97YUzW8IRcHp/5nrjC3/bFCVHzBATv33nPWliHv9rP1iWW8Lhsy7+98j8neFqphJ957K6nRgKpDTwwPmwFPIdA6Hh7Wm

Cadena Original del Complemento de Certificación Digital del SAT

||1.1|73C11025-F0F4-4896-B095-94167B8E1F9D|2019-10-24T19:38:12|SFE0807172W8|ODTxw92ckgn7a+knW1adbe+3+PY3qmhgVX0VqpR5OslawcP5DIDzWP/CrEF1X4/ZBSpB42EYHGW2COUqAeH0Ik2rFb539bcH8Y3LfdKm4CyeHvqPi0F662r4OMBsweOC4eUkKgptsuTLtw6MdxQI2JB+tUXHDfGX4wMhb79/XNQpedcAv625oQez5RDrwLO3Ri2gM7RuPpTPi6sMBDVAHYumnqd+iVFOB7FwltsfGADIfdC2NTSKau2SUY9uO+MvU29ajqoPmD5JRSWJ67zWB4q9wixyXzCtmJl13IZG/t+dA6+v3TjjVXVBOBKS4+wDiwSRkbE2cPER7yEflA0tZA==|00001000000404594081||

TRAMO CARRETERO GUADALAJARA-COLIMA

Folio Fiscal:

453662C5-E448-4C3F-88BE-09F9C2928157



TCG870817Q74

Régimen fiscal:

601

Domicilio fiscal

AV. JAVIER BARROS SIERRA 515 COL. LOMAS DE SANTA FE, ALVARO OBREGON, C.P. 01219 ALVARO OBREGON, CIUDAD DE MEXICO, MEXICO

Folio:

2615772

Lugar de Expedición:

01219

Fecha y Hora de Creación:

2019-10-28T10:18:45

Serie

E

Tipo de comprobante:

I - Ingreso

Moneda:

MXN - Peso Mexicano

Forma de Pago:

01 - Efectivo

Método de Pago:

PUE - Pago en una sola exhibición

COMISION ESTATAL DEL AGUA DE JALISCO

Rfc:

CEA070225JK4

Uso de CFDI:

G03 - Gastos en general

Domicilio:

FRANCIA 1726 COLONIA MODERNA CP.44190 GUADALAJARA JALISCO

ClavProdServ	Cantidad	Clave Unidad	Descripción del producto o servicio	Importe	Valor Unitario	Descuento
95111602	1.00	A9	PEAJE EN EFECTIVO CORRESPONDIENTE AL CRUCE CON NRU: 051929817371127505200063000000, FECHA: 25/OCTUBRE/2019 17:37:11 PM, TIPO: 5, CLASE: A2, CARRIL: ACA-LG07, CAJERO: 710583, FOLIO: 275052	75.00	75.00	
.11602	1.00	A9	PEAJE EN EFECTIVO CORRESPONDIENTE AL CRUCE CON NRU: 051929613525630080600052000008, FECHA: 23/OCTUBRE/2019 13:52:56 PM, TIPO: 5, CLASE: A2, CARRIL: ACA-LC03, CAJERO: 710686, FOLIO: 300806	75.00	75.00	
95111602	1.00	A9	PEAJE EN EFECTIVO CORRESPONDIENTE AL CRUCE CON NRU: 051929615012630707500103000007, FECHA: 23/OCTUBRE/2019 15:01:26 PM, TIPO: 5, CLASE: A2, CARRIL: SAN-LC05, CAJERO: 910728, FOLIO: 307075	131.90	131.90	
95111602	1.00	A9	PEAJE EN EFECTIVO CORRESPONDIENTE AL CRUCE CON NRU: 051929817103921885800130000007, FECHA: 25/OCTUBRE/2019 17:10:39 PM, TIPO: 5, CLASE: A2, CARRIL: SAY-LG08, CAJERO: 810368, FOLIO: 218858	56.03	56.03	
95111602	1.00	A9	PEAJE EN EFECTIVO CORRESPONDIENTE AL CRUCE CON NRU: 051929816201534726500108000008, FECHA: 25/OCTUBRE/2019 16:20:15 PM, TIPO: 5, CLASE: A2, CARRIL: SAN-LG06, CAJERO: 910699, FOLIO: 347265	131.90	131.90	
95111602	1.00	A9	PEAJE EN EFECTIVO CORRESPONDIENTE AL CRUCE CON NRU: 051929408411544019700055000004, FECHA: 21/OCTUBRE/2019 08:41:15 AM, TIPO: 5, CLASE: A2, CARRIL: ACA-LC05, CAJERO: 710756, FOLIO: 440197	75.00	75.00	
95111602	1.00	A9	PEAJE EN EFECTIVO CORRESPONDIENTE AL CRUCE CON NRU: 051929614184103726300123000008,	56.03	56.03	

95111602

FECHA: 23/OCTUBRE/2019 14:18:41 PM, TIPO: 5, CLASE: A2, CARRIL: SAY-LC05, CAJERO: 810651, FOLIO: 37263

95111602	1.00	A9	PEAJE EN EFECTIVO CORRESPONDIENTE AL CRUCE CON NRU:	56.03	56.03	
----------	------	----	---	-------	-------	--

051929409061323016700122000006, FECHA: 21/OCTUBRE/2019 09:06:13 AM, TIPO: 5, CLASE: A2, CARRIL: SAY-LC04, CAJERO: 810647, FOLIO: 230167

Importe Total con Letra:
SETECIENTOS SESENTA Y DOS PESOS 00/100 M. N.

Subtotal	656.89
Iva	105.11
Total	762.00

Sello Digital del Emisor:

VJn5LByDcwbF9UdqUdHhp1t7T/Qkj65GbXGygqfQzTx0WMS/Cwy+pJ6GgssjybJfjDPLMqt+JUBTvh44aJWCHctkEXFdFtAcJCh9kE3ZqgmEeFPLA3IZ2NMAQGyHgTXeJgELu/TyM5w3Tgp1NVxoal/i/gpW/salAHx0DoOyDwY22e3W0MaKdRG5qXF5G2Jo0t/ssB0xu+oyPHIJwgfLJc/LqWoVgYuDclREvm2wR545ic9if+CLuhq9APR84fx0t6xAJTaXG1/jRhpMZxbhMzMmj+0jzbcX9OGavODx8RixBXQFD6IY1+3oO4RHBbfupTyNGLnf1yGS2W06cGvO5w==

Sello Digital SAT

pcNV062q7OtGWAsOvE+Wbb1MGBocTa1w2JzQQlqKuUd6i/sX2l/tJD7XtBVYtrZzi3/+pGjq/r0ZDb+gTMsxK1mbtjkNsg6oY4e35VpJVTONrYDRMq95so6LaLNCfz4Gzd5f6nhG3fIIINFI5JhDBd8OARVXg/skbvKXT+0qelgXxkHn86K3YGmA8F7REBh2P4bbzMHG806PywphiT5swCDiCgxyrr6UM1zoDH2bENFgEUgRJYMJJuDQrVcZJ2iZeDuYT6Hv79KokLIAo0aBHLk9T4AsNMDGhETiJBia8MNIaeqnDZsGIVRjH4UoijPk0KlZalXsN5dw1f/hLQQ07w==

Cadena Original del Complemento de Certificación Digital del SAT

||1.1|453662C5-E448-4C3F-88BE-09F9C2928157|2019-10-28T10:18:47|CVD110412TF6|VJn5LByDcwbF9UdqUdHhp1t7T/Qkj65GbXGygqfQzTx0WMS/Cwy+pJ6GgssjybJfjDPLMqt+JUBTvh44aJWCHctkEXFdFtAcJCh9kE3ZqgmEeFPLA3IZ2NMAQGyHgTXeJgELu/TyM5w3Tgp1NVxoal/i/gpW/salAHx0DoOyDwY22e3W0MaKdRG5qXF5G2Jo0t/ssB0xu+oyPHIJwgfLJc/LqWoVgYuDclREvm2wR545ic9if+CLuhq9APR84fx0t6xAJTaXG1/jRhpMZxbhMzMmj+0jzbcX9OGavODx8RixBXQFD6IY1+3oO4RHBbfupTyNGLnf1yGS2W06cGvO5w==|00001000000403190844||

Fecha y Hora de Certificación:

2019-10-28T10:18:47



OFICIO DE EXTENSIÓN Y/O MODIFICACIÓN DE COMISIÓN

Oficio: SPTAR C-0442

Asunto: Solicitud de modificación de comisión.

Guadalajara, Jalisco, 28 de Octubre 2019.

Oficio de comisión No. SPTAR/C-0442/2019
Comisionado. Alejandro Dieper Cervantes Ramírez
Nombramiento: Técnico en Potabilización

Comisionado a realizar, la supervisión de sistemas de potabilización, en las fuentes de abastecimiento, así como en los tanques de almacenamiento, evaluación de plantas potabilizadoras en función, monitoreo de cloro libre residual en diversas localidades y cabecera municipal, este monitoreo se efectúa en la línea de distribución de agua potable.

Al respecto le informo, lo siguiente en la comisión originalmente se destinó el municipio del Salto y sus localidades para realizar las actividades, debido a la situación originada por las tormentas tropicales y huracanes en los municipios de la costa se solicitó el cambio de comisión para realizar el traslado e instalación de la planta potabilizadora móvil de zeolita, en la localidad del Rebalcito.

Sin otro particular, quedo a sus órdenes para cualquier información y/o aclaración al respecto.

Atentamente

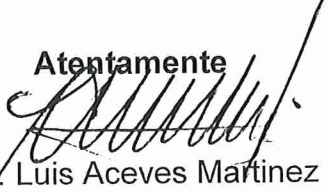
Biol. Luis Aceves Martínez

SUBDIRECTOR Y/O DIRECTOR



c.c.p. Subdirector y/o Director. Presente

"2019. AÑO DE LA IGUALDAD DE GÉNERO EN JALISCO".

Memoria Fotográfica:

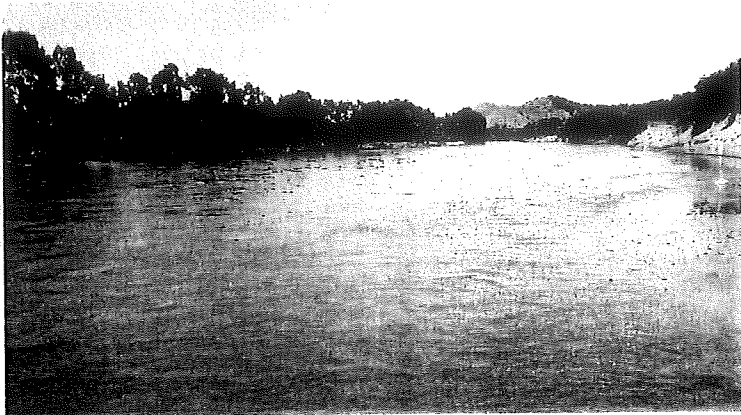

[Handwritten signature]

Comprobación de peaje oficio de comisión SPTAR /C-0442/2019

TRAMO CARRETERO
GUADALAJARA-COLIMA

Clase	A2
Tarifa	56,04
IVA	8,96
Total	65,00

Plaza de Cobro Sayula (a Colima)
Carril: SAY-LC04 CAJERO: 810647
FOLIO: 230167
21/10/2019 09:06:13

Usted cuenta hasta con 15 días naturales del mes posterior a la impresión de este recibo para generar su factura

ASISTENCIA EN RUTA
01 (800) 343 5265
www.autopistaguadalajaracolima.com



051929409061323016700122000006

TRAMO CARRETERO
GUADALAJARA-COLIMA

Clase	A2
Tarifa	56,04
IVA	8,96
Total	65,00

Plaza de Cobro Sayula (a Colima)
Carril: SAY-LC05 CAJERO: 810651
FOLIO: 37263
23/10/2019 14:18:41

Usted cuenta hasta con 15 días naturales del mes posterior a la impresión de este recibo para generar su factura

ASISTENCIA EN RUTA
01 (800) 343 5265
www.autopistaguadalajaracolima.com



051929614184103726300123000008

TRAMO CARRETERO
GUADALAJARA-COLIMA

Clase	A2
Tarifa	131,90
IVA	21,10
Total	153,00

Plaza de Cobro San Marcos (a Colima)
Carril: SAN-LC05 CAJERO: 910728
FOLIO: 307075
23/10/2019 15:01:26

Usted cuenta hasta con 15 días naturales del mes posterior a la impresión de este recibo para generar su factura

ASISTENCIA EN RUTA
01 (800) 343 5265
www.autopistaguadalajaracolima.com



051929615012630707500103000007

TRAMO CARRETERO
GUADALAJARA-COLIMA

Clase	A2
Tarifa	75,00
IVA	12,00
Total	87,00

Plaza de Cobro Acatlan II (a Colima)
Carril: ACA-LC03 CAJERO: 710686
FOLIO: 300806
23/10/2019 13:52:56

Usted cuenta hasta con 15 días naturales del mes posterior a la impresión de este recibo para generar su factura

ASISTENCIA EN RUTA
01 (800) 343 5265
www.autopistaguadalajaracolima.com



051929613525630080600052000008

Comprobación de peaje oficio de comisión SPTAR /C-0442/2019

TRAMO CARRETERO
GUADALAJARA-COLIMA

Clase	A2
Tarifa	75,00
IVA	12,00
Total	87,00

Plaza de Cobro Acatlan II (a Colima)
Carril: ACA-LG05 CAJERO: 710756
FOLIO: 440197
21/10/2019 08:41:15

Usted cuenta hasta con 15 días naturales del mes posterior a la impresión de este recibo para generar su factura

ASISTENCIA EN RUTA
01 (800) 343 5265

www.autopistaguadalajaracolima.com



051929468411544019700055000004

TRAMO CARRETERO
GUADALAJARA-COLIMA

Clase	A2
Tarifa	56,04
IVA	8,96
Total	65,00

Plaza de Cobro Sayula (a Guadalajara)
Carril: SAY-LG08 CAJERO: 810368
FOLIO: 218858
25/10/2019 17:10:39

Usted cuenta hasta con 15 días naturales del mes posterior a la impresión de este recibo para generar su factura

ASISTENCIA EN RUTA
01 (800) 343 5265

www.autopistaguadalajaracolima.com



051929817103921885800130000007

TRAMO CARRETERO
GUADALAJARA-COLIMA

Clase	A2
Tarifa	75,00
IVA	12,00
Total	87,00

Plaza de Cobro Acatlan II (a Guadalajara)
Carril: ACA-LG07 CAJERO: 710583
FOLIO: 275052
25/10/2019 17:37:11

Usted cuenta hasta con 15 días naturales del mes posterior a la impresión de este recibo para generar su factura

ASISTENCIA EN RUTA
01 (800) 343 5265

www.autopistaguadalajaracolima.com



051929817371127505200063000000

TRAMO CARRETERO
GUADALAJARA-COLIMA

Clase	A2
Tarifa	131,90
IVA	21,10
Total	153,00

Plaza de Cobro San Marcos (a Guadalajara)
Carril: SAM-LG06 CAJERO: 910699
FOLIO: 347.65
25/10/2019 16:20:15

Usted cuenta hasta con 15 días naturales del mes posterior a la impresión de este recibo para generar su factura

ASISTENCIA EN RUTA
01 (800) 343 5265

www.autopistaguadalajaracolima.com



051929816201534726500108000008

Comprobación de gasolina oficio de comisión SPTAR /C-0442/2019

BBVA Bancomer
Creando Oportunidades

GASOLINERA VALSA
AV PANAMA 669
CAMELINAS
TEPALCATEPEC, Michoacan
004139777-001
FECHA 21OCT19 HORA 13:33
RTMV2555580061@BMRRET27_01

C-L-I-E-N-T-E
*****4203
PRESTACIONES UNI Credit

VENTA

TOTAL M.N. \$ 800.00

PR I@1 000006 000056
APROBACION: 672832
ALABEL: CARNET DEBITO
AID: A000000041010
ARQC: A2964F8967465408

'USA SIEMPRE' TU TARJETA BANCOMER
TE OFRECE LOS MEJORES BENEFICIOS



BBVA

GAS SERVICIO JILOTLAN
CARR JILOTLAN TEPAL SH
JILOTLAN DE LOS DOLORES
JILOTLAN DE L, Jalisco
004006831-001
FECHA 21OCT19 HORA 16:41
RTMV2576474806@BMRRET27_01

C-L-I-E-N-T-E
*****4203
PRESTACIONES UNI Credit

VENTA

TOTAL M.N. \$ 600.00

PR I@1 000009 000038
APROBACION: 736135
ALABEL: CARNET DEBITO
AID: A000000041010
ARQC: B163084C3F0481C0

'USA SIEMPRE' TU TARJETA BANCOMER
TE OFRECE LOS MEJORES BENEFICIOS



AUTORIZADO MEDIANTE FIRMA EN
GASOLINA MAGNA

PAGARE NEGOCIABLE UNICAMENTE
CON INSTITUCIONES DE CREDITO

DESCUBRE AL REVERSO
PROMOCIONES DE TU TARJETA



Servicio Jilotlán, S.A. de C.V.
Estación de Servicio 5255
R.F.C. SJI970906NJO
Av. Pedro Mendoza Sur No. 18
Jilotlán de los Dolores, Jal.
C.P. 49950

MEDIANTE FIRMA ELECTRONICA
EN GASOLINA MAGNA

NEGOCIABLE UNICAMENTE CON
INSTITUCIONES DE CREDITO

DESCUBRE AL REVERSO
PROMOCIONES DE TU TARJETA

Nombre	Fecha
Dirección	21 10 19

Litros	Descripción	Importe
--------	-------------	---------

29.776	PREMIUM MAGNA DIESEL OTROS	\$600
--------	-------------------------------------	-------



Handwritten signature
CANTIDAD TOTAL CON LETRA

TOTAL \$600

NOTA DE CONSUMO
Nº 34131

Comprobación de gasolina oficio de comisión SPTAR /C-0442/2019



ORIGINAL
CONTADO
FECHA: 2019/10/24 HORA: 09:30

LUGAR DE EXPEDICION:
ESTACION: MELAAQUE E02557
ENTRONQ. CARR. GDL. B DE NAV. PTO VALL S/N , S/C
, 48980
MELAAQUE, CIHUATLAN, JALISCO, MEXICO
RFC CEX9809213U5 TEL.3153555006
Publico General
Conductor : Sin Chofer
No. Econ. : Sin No° Economico
Placas : Sin Placa
Kilometraje : Sin Odometro

TICKET : 175630700 BOMBA : 4
VENDEDOR : ALAN IVAN CASTRO SALCIDO
PRECIO : \$ 19.5
VOLUMEN : 58.9718 LITROS MAGNA
IMPORTE : \$ 1,149.95
UN MIL CIENTO CUARENTA Y NUEVE 95/100 MXN.

NOMBRE Y FIRMA CONDUCTOR
[TRAMITE SU FACTURA POR INTERNET]
www.combuexpress.com.mx

POR DISPOSICION DEL SAT SI REQUIERE FACTURA DEBE
RA SOLICITARLA DENTRO DE LAS 24 HRS POSTERIORES
AL DIA DE CONSUMO



000030 001408 001417
A800000041010
ARQC : 078E885D3A00B87
CARNET DEBITO

COPIA CLIENTE
AUTORIZADO CON FIRMA ELECTRONICA
GASOLINA MAGNA

Total \$ 350.00

NEGOCIO: 001064790
TERMINAL: TS13H0V0V76B320A330105960270632
FECHA: OCT 24, 19 HORA: 19:15:48
VENTA EN LINEA/APROBADA/CHIP

GAS HELAAQUE
ENTR CARR GDL B D NAV PTO V SN
CIHUATLAN

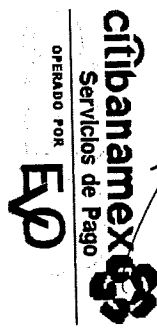

OPERADO POR EVO

GAS HELAAQUE
ENTR CARR GDL B D NAV PTO V SN
CIHUATLAN

NEGOCIO 001064790
TERMINAL TS13H0V0V76B320A330105960270632
FECHA: OCT 24, 19 HORA: 09:31:56
VENTA EN LINEA/APROBADA/CHIP

Pago realizado con tarjeta de Credito
PROSA PRESTACIONES terminacion 4203
AUT:406314

Total \$ 1,149.95

COPIA CLIENTE

AUTORIZADO CON FIRMA ELECTRONICA
GASOLINA MAGNA

000030 001338 001346
A8000000041010
ARQC : 01FG22E537806731

CARNET DEBITO



ORIGINAL
CONTADO
FECHA: 2019/10/24 HORA: 19:14

LUGAR DE EXPEDICION:
ESTACION: MELAAQUE E02557
ENTRONQ. CARR. GDL. B DE NAV. PTO VALL S/N , S/C
, 48980
MELAAQUE, CIHUATLAN, JALISCO, MEXICO
RFC CEX9809213U5 TEL.3153555006
Publico General
Conductor : Sin Chofer
No. Econ. : Sin No° Economico
Placas : Sin Placa
Kilometraje : Sin Odometro

TICKET : 175677900 BOMBA : 6
VENDEDOR : BACILIA GARCIA CRUZ
PRECIO : \$ 19.5
VOLUMEN : 17.9487 LITROS MAGNA
IMPORTE : \$ 350
TRECIENTOS CINCUENTA 00/100 MXN.

NOMBRE Y FIRMA CONDUCTOR

[TRAMITE SU FACTURA POR INTERNET]
www.combuexpress.com.mx

POR DISPOSICION DEL SAT SI REQUIERE FACTURA DEBE
RA SOLICITARLA DENTRO DE LAS 24 HRS POSTERIORES
AL DIA DE CONSUMO



